ALLÔ PROPRETÉ ET SERVICE ENCOMBRANTS

Les services techniques de la Ville, à travers les services Ville Propre et Service Intervention Dans l'Espace Public (SIDEP), renforcent leurs actions afin de rendre la ville plus propre, et ainsi améliorer votre cadre de vie.

Contenu mis à jour le 31.03.25

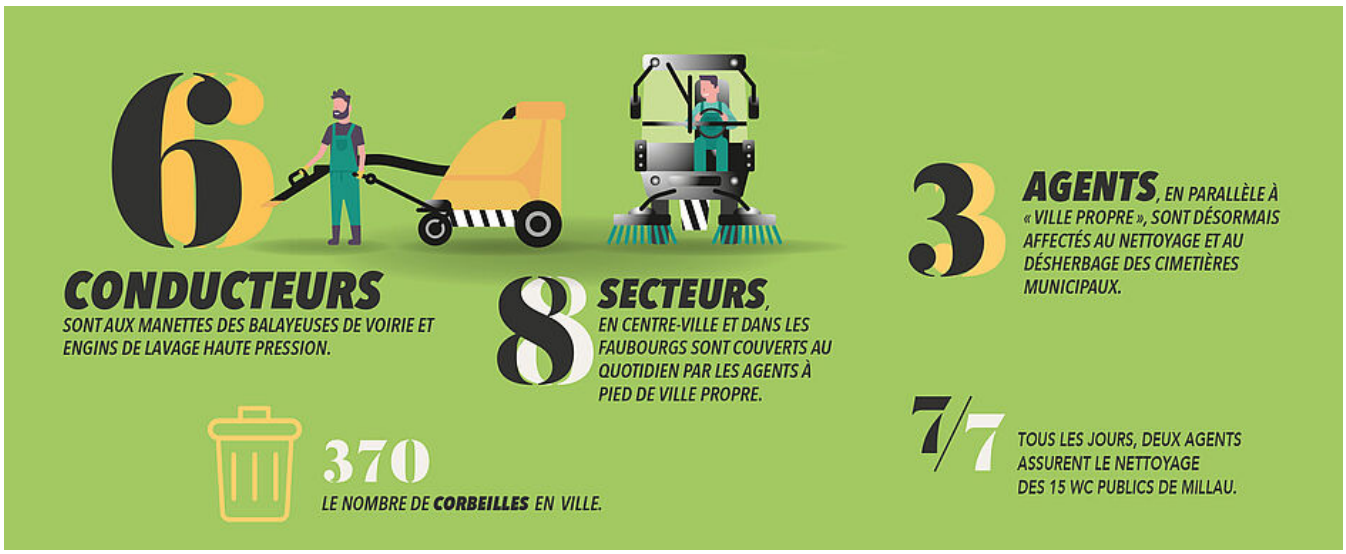

LE NUMÉRO D'APPEL GRATUIT « ALLÔPROPRETÉ »

0800 605 506

DU LUNDI AU DIMANCHE DE 7H À 20H. Signalement des dépôts sauvages, des sacs poubelles éventrés, des bris de verre sur la chaussée, d'un conteneur bloqué… Ce sont quatre agents municipaux qui assurent une astreinte à tour de rôle pour remédier au problème dans les meilleurs délais.

UN SERVICE ENCOMBRANTS POUR LES PARTICULIERS

Un service de collecte encombrants a vu le jour en 2022 pour lutter contre le dépôt sauvage de meubles et lutter contre les incivilités.

Ce service de la Ville de Millau est gratuit et à destination des particuliers uniquement. Un numéro spécial a été mis en place, il est joignable du lundi au vendredi.

Contacter le service encombrants au **05.65.60.97.40,** prenez rendez-vous et il viendra ramasser vos encombrants (électroménager, literie, etc.). Ce service, est disponible **1 fois par an et par foyer**.

Ce service est dédié en priorité **aux personnes ne pouvant pas se déplacer**, il ne se substitue pas à une entreprise de déménagement.

Enlèvement des encombrants dans la **limite d'une taille de 2m et d'un poids de 50 kilos.**

De poubelles pour faire le tri !

Les corbeilles « classiques » installées un peu partout en ville sont progressivement remplacées au fur et à mesure par des corbeilles de tris, avec un côté noir déchets classiques et un côté jaune pour les déchets recyclables. Ainsi la ville compte environ 350 corbeilles dont 90 proposent le tri.

Renforcement du nettoyage des rues commerçantes

L'équipe Ville propre, agit quotidiennement pour assurer la propreté de nos rues. Afin de renforcer ce service, un balayeur passe toutes les heures sur un circuit centralisé dans les rues les plus fréquentées (rue du Mandarous, rue Droite, Sadi Carnot, etc.) afin d'assurer leur propreté, étant régulièrement sujettes aux incivilités.

VILLE DE MILLAU

17 avenue de la République
12100 Millau
05 65 59 50 00
Ouvert du lundi au vendredi de
8h à 12h et de 13h30 à 17h30